



独立行政法人 自動車事故対策機構

岡山療護センター

自動車事故による脳損傷の重度後遺障害者専門病院

設置



独立行政法人

自動車事故対策機構

運営



社会福祉法人

恩賜財団 済生会支部岡山県済生会

優しい医療、
あたたかい看護。



岡山療護センター

ごあいさつ

自動車事故対策機構 岡山療護センターでは、自動車事故による脳損傷で重度後遺障害の残る患者様に入院をしていただき一日も早い社会復帰をめざして、最良の医療を提供しています。

基本方針は「優しい医療・看護の実践」です。

患者様の回復に向けて、環境づくりや四季折々の行事を計画して、試行錯誤しながら治療効果の向上を図っています。

また、優れた専門知識を生かして治療、看護の技術開発・普及・研究に励み、その成果を公表することにより、質の高い医療を提供できる医療従事者の育成にも努めています。

岡山療護センターは、安全で優しい医療、看護の提供をいたします。

岡山療護センター センター長



設立の経緯

自動車事故による脳損傷または脊髄損傷によって、重度の後遺障害が残り、寝たきりの状態にある被害者を抱えた家庭のご家族の精神的、肉体的及び経済的な苦しみは極めて大きなものがあります。こうした負担の軽減を図ることにより、被害者救済の充実を期すため、自動車事故対策センターでは、脳損傷者には昭和54年8月から、脊髄損傷者には56年10月から介護料の支給を始めてまいりました。

しかし、こうした被害者を抱える家庭には、「病院側の都合で退院した」、「介護のため家庭内の他のことがほとんどできない」、「介護に疲れた」、「家庭の間がうまくいかない」などの事情が明らかになってきました。こうした介護の困難さは、ひいては家庭崩壊につながる緊急問題として提起されました。検討が行われた結果、こうした家庭問題を解決するとともに、十分な治療と看護を行う施設を設置・運営することとし、昭和56年第94回国会に自動車事故対策センター法の一部を改正する法律案が提出され、同年6月同法の一部改正が行われ、自動車事故による脳損傷の重度後遺障害者を受け入れるための療護施設

設の設置・運営がセンター業務に追加されました。これにより、昭和59年2月千葉市に全国第一番目の療護施設「自動車事故対策センター附属千葉療護センター」を開設、平成元年7月仙台市に二番目の施設として「東北療護センター」を開設し、良好な成果を上げてきました。

こうした業績を踏まえ、また、中・四国および兵庫県西部の地域における療護施設に対する強い要望に応じて、全国三番目の療護施設を岡山市に設置することとなり、平成3年度から5年度に用地の確保、建物の建設を行い、平成6年2月「岡山療護センター」として、業務を開始しました。

「岡山療護センター」は、運営を委託する方式とし、脳神経外科他17診療科を有して永年の経験と優れた実績がある、社会福祉法人岡山済生会支部岡山済生会・岡山済生会総合病院へ運営を委託しております。



特色

当療護センターは、入院患者の社会復帰の可能性を追求しながら、適切な治療と看護を行うことを目的とする脳損傷の重度後遺障害者専門の病院であって、千葉療護センター・東北療護センターにつぐ第三番目のものです。

入院患者のわずかな意識の回復の兆をもとらえ、効果的な治療及び看護を行うため、病棟に病室の仕切りを最小限にしたワンフロアシステムを取り入れ、集中的に観察できるようにしています。さらに、ベッドの間隔、訓練場、浴室などのスペースも十分に確保しています。

また、患者の回復に向けての環境づくりとして、季節や1日の移り変わりが感じられるように、大きな窓のそばに全てのベッドを配置するとともに、日光浴、緑地の散歩などが行えるようにサニーテラスや緑地が設けられています。

患者に対し、よりよい治療と看護を行うため、全てのベッドサイドに医療パネルを備えています。

看護方式は同じ看護師が一人の患者を継続して受け持つプライマリー・ナーシングを導入しています。

施設概要

所在地	〒700-0927 岡山市西古松2丁目8番35号
面積	15,272㎡
設置	独立行政法人 自動車事故対策機構
運営	社会福祉法人 済生会支部岡山県済生会・岡山済生会総合病院
開設	平成6年2月
病床数	50床
建物	延床面積:7,009㎡(本館:6,081㎡・別館:403㎡・設備棟:412㎡・車庫等:113㎡) 鉄筋コンクリート造り 平屋建一部2階

看護



- 病室 43床
- 感染症患者室 1床
- バイオクリーンルーム(B・C・R) 1床室×2、4床室×1
- 長時間患者監視装置
- 特殊浴槽(リフト式特殊浴槽4台、リフト式特殊座位浴槽1台)
- ボディソニック

リハビリテーション



- 運動療法
移動式平行棒
チルトテーブル
トランポリン
- 物理療法
マイクロサーミー
ホットパック
- 言語療法



診療



▲手術室



▲磁気共鳴コンピュータ断層撮影装置 (MRI 3.0T)



▲脳磁計 (MEG)

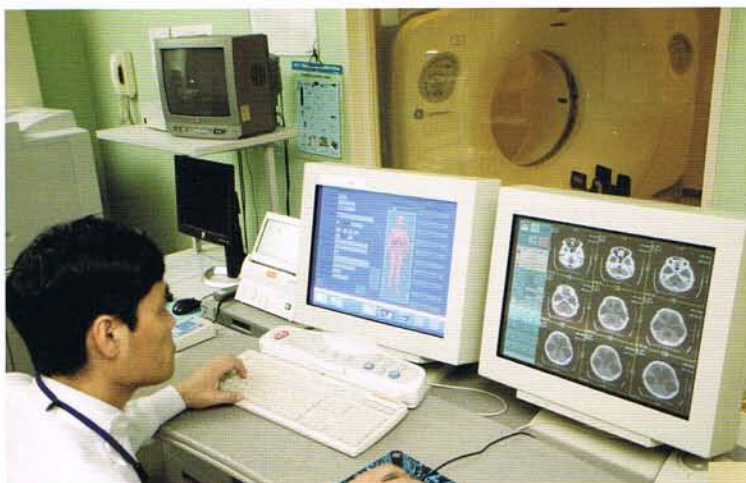

▲X線コンピュータ断層撮影装置 (CT)

- 磁気共鳴コンピュータ断層撮影装置 (MRI 3.0T)
- 脳磁計 (MEG)
- 血管X線撮影装置 (DSA)
- X線コンピュータ断層撮影装置 (CT)
- 核医学画像診断装置 (RI)
- X線テレビ装置
- X線骨密度測定装置
- 高気圧酸素治療装置



▲X線テレビ装置



▲高気圧酸素治療装置



- 全自動散薬・錠剤分包器
- 高速液体クロマトグラフィー
- クリーンベンチ

薬局



- 自動血球計数機
- 血液ガス分析機
- 生化学自動分析装置
- 細菌検査システム
- 万能顕微鏡
- 脳波計

検査

フロア案内

1F

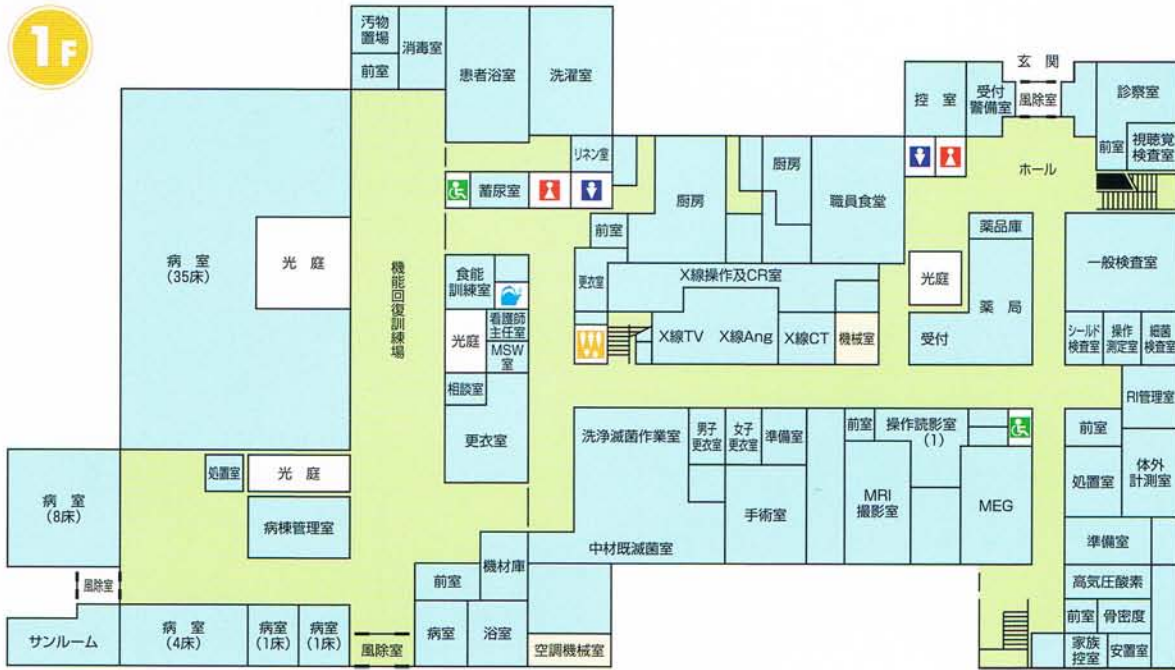

2F

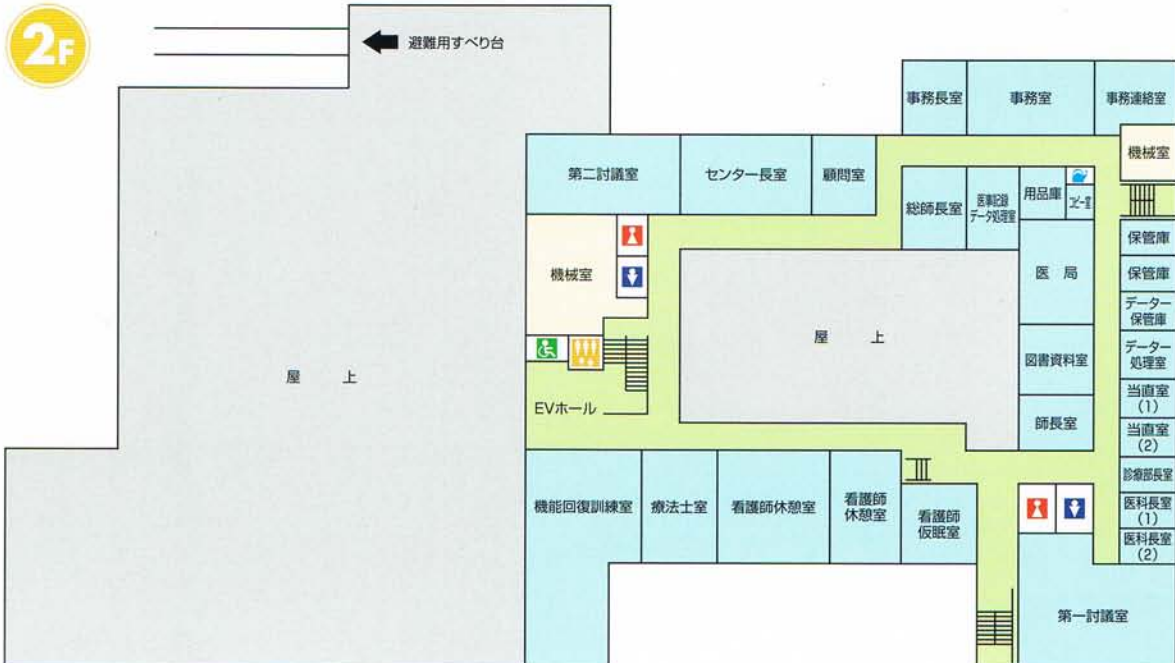



東北療護センター

平成元年7月業務開始

- 運営委託 財団法人広南会広南病院
- 所在地 宮城県仙台市太白区長町南4-20-6
TEL.022-247-1171
FAX.022-247-3513
- ベッド数 50床



千葉療護センター

昭和59年2月業務開始

- 運営委託 医療法人社団誠馨会加曽利病院
- 所在地 千葉県千葉市美浜区磯辺3-30-1
TEL.043-277-0061
FAX.043-277-2259
- ベッド数 80床



中部療護センター

平成13年7月業務開始

- 運営委託 特定医療法人厚生会
総合病院木沢記念病院
- 所在地 岐阜県美濃加茂市古井町下古井630
TEL.0574-24-2233
FAX.0574-24-2230
- ベッド数 50床

人と車のふれ愛ネットワークです。

NASVA
National Agency for
Automotive Safety and
Victims' Aid

「NASVA」のAとVからエレメントが
拡がる様子は、前方を照らすサー
チライトを点けた車が行き交う姿で
あり、これは事故撲滅に向けて注
意を促しつつけるナスバの姿勢
を表すと共に、人々の未来が明る
く、光に満ちた希望あふれるもの
であるようにといったナスバの願いも
込められています。

自動車事故対策機構

自動車事故対策機構では、自動車事故により脳損傷を受け
極めて重度の後遺障害が残り、治療と常時介護を必要とする
方のうち、一定の要件に該当する方に入院していただき、社会
復帰の可能性を追求しながら適切な治療と看護を行う重度後
遺障害者専門の病院を設置し、運営をしています。(脊髄損傷
の方は除きます)

概要

自動車事故の発生の防止とその被害者の保護を図るため、昭和48年12月
から自動車事故対策センターの名称で業務を行ってききましたが、特殊法人等改
革の一環により平成15年10月1日から新たに自動車事故対策機構(独立行
政法人自動車事故対策機構法、法律第183号)と名称を改め、より一層なる
活動をしています。

「療護センター」は、昭和59年2月に千葉療護センター(千葉市)、平成元年7
月に東北療護センター(仙台市)、平成6年2月に岡山療護センター(岡山市)、
平成13年7月に中部療護センター(岐阜県美濃加茂市)を開設し、自動車事
故により脳損傷を生じ、治療と看護を必要とする重度の後遺障害者を対象と
した病院です。

運営は、治療と看護をその地域において永年の経験と優れた実績のある医
療法人へそれぞれ運営委託を行い良好な成果をあげています。

また、他の被害者保護業務では、重度の後遺障害者を抱えた家族の経済
的負担や心身の負担を軽減するため、昭和54年から介護料の支給を続けてい
ます。



沿革

名称 独立行政法人 自動車事故対策機構
所在地 〒102-0083 東京都千代田区麴町6丁目1番地25
設立年月日 平成15年10月1日

昭和48年 7月 自動車事故対策センター法（法律第65号）公布
昭和48年12月 運輸大臣の設立認可
昭和48年12月 自動車事故対策センターの設立
昭和54年 8月 脳損傷による重度後遺障害者へ介護料支給
昭和56年10月 脊髄損傷による重度後遺障害者へ介護料支給
昭和59年 2月 千葉療護センター業務開始
平成 1年 7月 東北療護センター業務開始
平成 6年 2月 岡山療護センター業務開始
平成13年 7月 中部療護センター業務開始
平成14年12月 独立行政法人自動車事故対策機構法（法律第183号）公布
平成15年10月 独立行政法人 自動車事故対策機構設立

業務

■自動車事故の防止のための事業

- 運行管理者等の指導講習
- 運転者の適性診断

■自動車事故による被害者保護の増進のための事業

- 交通遺児等の援護
 - ① 育成資金の無利子貸付
 - ② 友の会の運営・家庭相談
- 重度後遺障害者の援護
 - ① 介護料の支給
 - ② 療護施設の設置・運営

■自賠制度の周知宣伝及び調査・研究とその成果の普及事業

組織

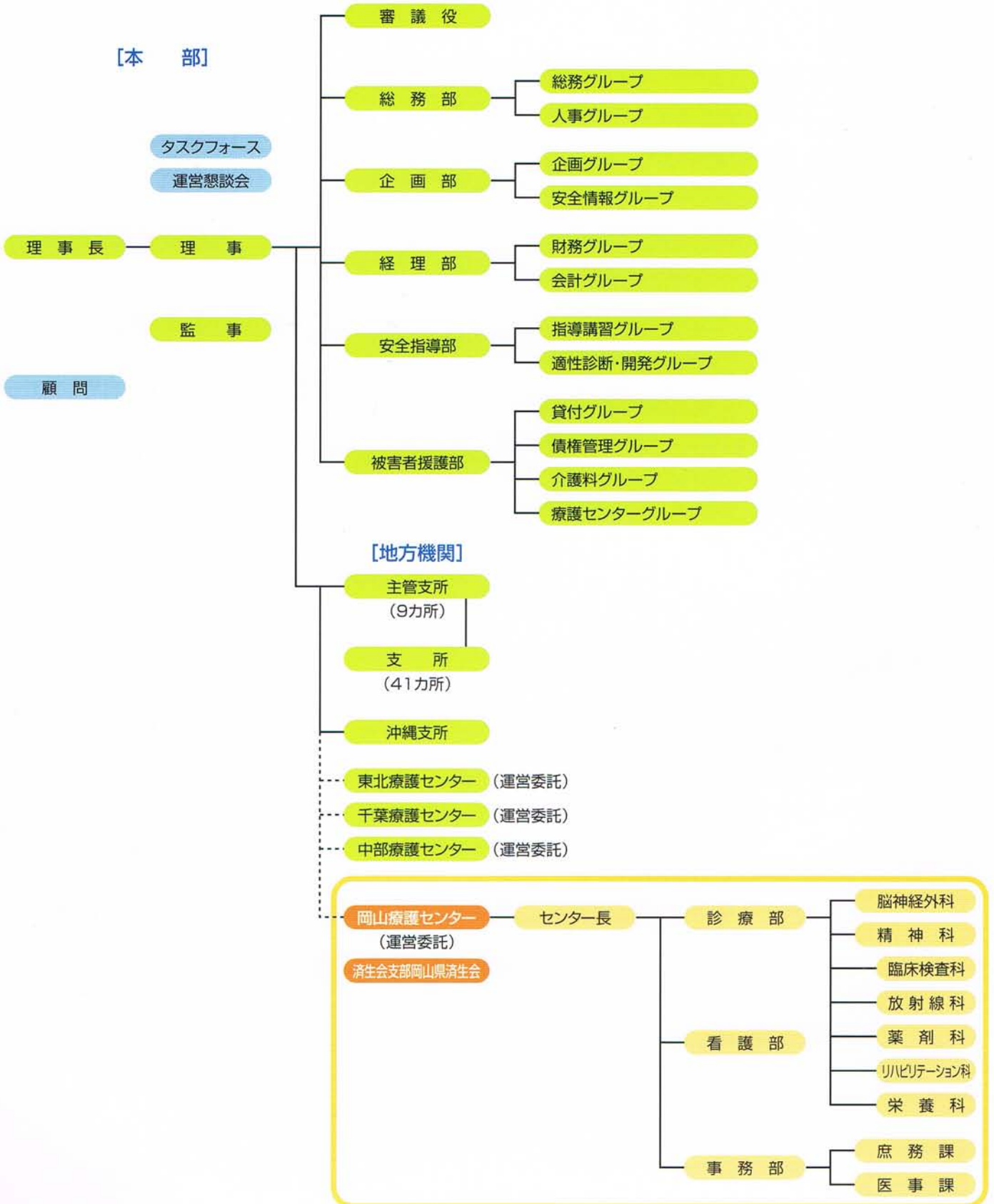

自動車事故対策機構所在地一覧

名称	郵便番号	所在地	電話番号	FAX
本部	〒102-0083	千代田区麴町6-1-26 上智麴町ビル	03-5276-4451	03-3239-9468
千葉療護センター	〒261-0012	千葉市美浜区磯辺3-30-1	043-277-0061	043-277-2259
東北療護センター	〒982-0012	仙台市太白区長町南4-20-6	022-247-1171	022-247-3513
岡山療護センター	〒700-0927	岡山市西古松2-8-35	086-244-7041	086-244-7045
中部療護センター	〒505-0034	美濃加茂市古井町下古井630	0574-24-2233	0574-24-2230
札幌主管支所	〒064-0808	札幌市中央区南8条西15丁目 北海道ハイヤー会館	011-551-2145	011-551-3731
函館支所	〒040-0001	函館市五稜郭町1-13 ジブラルタ生命函館ビル	0138-55-1731	0138-55-1787
釧路支所	〒084-0906	釧路市鳥取大通6-1-1 釧根自動車会館	0154-51-7337	0154-51-7389
旭川支所	〒079-8442	旭川市流通団地2条4丁目32-1 旭川地区トラック研修センター2F	0166-40-0111	0166-40-0112
仙台主管支所	〒980-0802	仙台市青葉区二日町6-12 MSビル二日町	022-262-6790	022-262-6793
福島支所	〒960-8031	福島市栄町7-33 福島トヨタビル	024-522-6626	024-522-6627
岩手支所	〒020-0871	盛岡市中ノ橋通1-4-22 中ノ橋106ビル	019-652-5101	019-652-5150
青森支所	〒030-0843	青森市大字浜田字豊田139-21 青森県交通会館	017-739-0551	017-739-0552
山形支所	〒990-8580	山形市城南町1-16-1 霞城セントラル16F	023-647-0788	023-645-2244
秋田支所	〒010-0962	秋田市八橋大畑2-12-53 秋田県自動車会館	018-863-5875	018-863-5864
新潟主管支所	〒950-0965	新潟市新光町6-4 新潟県トラック総合会館2F	025-283-1141	025-283-1143
長野支所	〒380-0836	長野市南県町1081 長野東京海上ビル	026-226-1000	026-226-1530
石川支所	〒920-0031	金沢市広岡3-1-1 金沢パークビル3F	076-222-0063	076-222-0263
富山支所	〒930-0003	富山市桜町1-1-36 地鉄ビル	076-433-1631	076-433-1634
東京主管支所	〒130-0013	墨田区錦糸1-2-1 アルカセントラルビル8F	03-3621-9941	03-3621-9944
神奈川支所	〒222-0033	横浜市港北区新横浜2-11-1 神奈川県トラック総合会館	045-471-7401	045-471-7405
千葉支所	〒260-0015	千葉市中央区富士見2-10-6 あいおい損保千葉富士見ビル	043-224-5713	043-224-5714
埼玉支所	〒330-0062	さいたま市浦和区仲町3-12-6 J・S-1ビル6F	048-824-1945	048-824-1946
茨城支所	〒310-0026	水戸市泉町3-1-28 第2中央ビル	029-226-0591	029-226-0592
群馬支所	〒370-0006	高崎市問屋町4-5-4 高崎トラック会館	027-365-2770	027-365-2771
栃木支所	〒320-0065	宇都宮市駒形町1288-2 宇都宮ロイヤルコーポ	028-622-9001	028-622-9002
山梨支所	〒406-0034	山梨県東八代郡石和町唐柏1000-7 山梨県自動車総合会館	055-262-1088	055-262-1089
名古屋主管支所	〒450-0002	名古屋市中村区名駅3-21-7 名古屋三交ビル	052-571-1537	052-571-1539
静岡支所	〒420-0822	静岡市宮前町24-2 静岡県貨物会館	054-262-3421	054-262-3542
岐阜支所	〒500-8842	岐阜市金町4-30 明治生命岐阜金町ビル	058-263-5128	058-263-0051
三重支所	〒510-0085	四日市市諏訪町4-5 住友生命四日市ビル8F	0593-50-5188	0593-50-5189
福井支所	〒910-0005	福井市大手3-11-17 福井県民会館	0776-22-6006	0776-22-6146
大阪主管支所	〒540-0028	大阪市中央区常盤町2-2-5 大阪柳屋ビル	06-6942-2804	06-6942-2807
京都支所	〒612-8418	京都市伏見区竹田向代町51-5 京都自動車会館	075-694-5878	075-694-5875
兵庫支所	〒650-0024	神戸市中央区海岸通り2-3-10 萬利ビル	078-331-6890	078-331-3682
滋賀支所	〒524-0104	守山市木浜町2298-4 滋賀県トラック総合会館	077-585-8290	077-585-8291
奈良支所	〒630-8244	奈良市三条町487 小山ビル	0742-22-0613	0742-22-0292
和歌山支所	〒640-8150	和歌山市13番丁30 酒直ビル	073-431-7337	073-431-8092
広島主管支所	〒733-0036	広島市西区観音新町2-4-25 第一菱興ビル1F	082-297-2255	082-297-2251
鳥取支所	〒680-0006	鳥取市丸山町219-1 鳥取県トラック協会 研修センタービル	0857-24-0802	0857-24-0861
島根支所	〒690-0886	松江市母衣町55 松江商工会議所ビル	0852-25-4880	0852-25-4887
岡山支所	〒700-0941	岡山市青江1-22-33 岡山県トラック総合研修会館	086-232-7053	086-231-6742
山口支所	〒753-0811	山口市大字吉敷3236-1 山陽ビル吉敷	083-924-5419	083-924-7614
高松主管支所	〒760-0066	高松市福岡町3-3-6 香川県トラック協会安全研修センタービル	087-851-6963	087-851-6962
徳島支所	〒770-0003	徳島市北田宮2-14-50 徳島県トラック会館	088-631-7799	088-631-7781
愛媛支所	〒790-0062	松山市南江戸1-6-3 愛媛県トラック総合サービスセンター	089-925-0708	089-925-0956
高知支所	〒780-8016	高知市南の丸町5-17 高知県トラック会館	088-831-1817	088-831-1824
福岡主管支所	〒812-0013	福岡市博多区博多駅東3-10-17 陸運会館	092-451-7751	092-451-7753
佐賀支所	〒840-0833	佐賀市中の小路4-30 高取ビル	0952-29-9023	0952-29-9024
長崎支所	〒850-0036	長崎市五島町1-21 カーニープレイス長崎	095-821-8853	095-821-8854
熊本支所	〒860-0806	熊本市花畑町1-7 MY熊本ビル	096-322-5229	096-322-5261
大分支所	〒870-0035	大分市中央町1-1-3 大分朝日生命館	097-534-9341	097-534-9342
宮崎支所	〒880-0902	宮崎市大淀4-5-3 南宮崎駅前ビル1号館	0985-53-5385	0985-53-5396
鹿児島支所	〒892-0838	鹿児島市新屋敷町16-401 鹿児島県住宅供給公社ビル	099-225-0782	099-225-0783
沖縄支所	〒900-0016	那覇市前島2-21-13 ふそうビル	098-862-8667	098-862-8668
岡山済生会総合病院	〒700-8511	岡山市伊福町1丁目17番18号	086-252-2211代	086-255-2224



■交通案内

- JR 瀬戸大橋線・宇野線 大元駅下車徒歩5分
- バス 岡山駅前より福祉センター行又は興除車庫行にて西古松停留所下車徒歩1分

独立行政法人 自動車事故対策機構

岡山療護センター

〒700-0927 岡山市西古松2丁目8番35号

TEL.086-244-7041 FAX.086-244-7045